

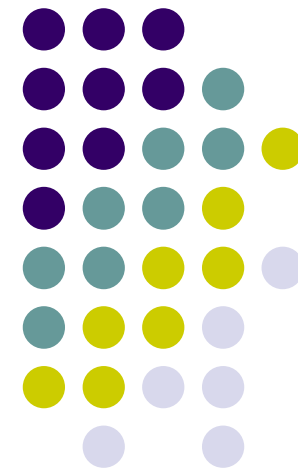

カード革命Ⅱ for スクール

2006年2月1日 New Release !

クチコミと安心 & 評判を生み出す
スクール必携の
コミュニケーション・ツール



Biz Brain 株式会社 ビズブレイン



カード革命Ⅱの8大機能

- 1. 「プラスチックIDカード発行」機能
- 2. 「入退室“安心”メール」機能 (2カ所同時送信) **NEW**
- 3. 「ポイントサービス」機能
- 4. 「一斉メール送信」機能
- 5. 「顧客フォロー管理」機能
- 6. 「カード&画面デザイン」機能
- 7. 「共通&個別メッセージ表示」機能
- 8. 「複数教場データ統合」機能 **NEW**

音声や効果音も出ます！



教育現場での活用例(→生徒)

- 試験前の「**激励メール**」
- クラス担任・教室長からの「**連絡メール**」
- 欠席生徒に対する「**フォローメール**」
- 気になる生徒に対して「**ちょこっとメール**」
- 個別の生徒に対して「**本音メール**」
- 全員が同じカードをもつことで**帰属意識が高まる**

※生徒の表面的な部分から、次第に内面的な部分も見えてくる。

※教師に対する信頼感が高まる。

※対生徒との人間関係が、劇的にスムーズになる。



教育現場での活用例(→保護者)

- 登下校メールで、「**安心感**」を与えることができる
- ちょっとした連絡でも、メールを活用することで**教室や講師・先生に対する親近感が高まる。**
(→親近感は「接触回数」に比例する)
- 催事案内等の文書が届いているか確認できる
- 現場ではなかなか見えてこない、保護者からの要望などを吸い上げやすい。
- 個別メールや一斉メールの活用で、「線」から「面」のコミュニケーションを図り、**保護者を巻き込んだ活性化**を図れる。



運用・管理上の活用ポイント ①

- 保護者・生徒のアドレスを得られることの**メリットは計り知れない**。
- 「登下校自動メール」の配信先は、**2ヶ所**設定できるので、**1つは「保護者」、もう一つは「クラス担任」**のアドレスとすることで、担任がその日の出欠や通塾状況をメールで確認することもできる。
- 試験や日頃の学習のモチベーション・アップにぜひ活用してもらいたい。(試験直前の夜11時などに、一斉に激励メールを飛ばしたりして、効果を上げている例もある → **意外性・感動の演出**)

運用・管理上の活用ポイント ②



- 「ポイントシステム」の活用例

- ①「漢検」「英検」等の検定試験合格でポイント
- ②「定期考査」の試験結果だけでなく、普段の小テストや学習努力をポイント化することで、「過程」を評価することが可能になる。
- ③皆勤賞、無遅刻などをポイント化することによって、当然として求めるべきことも、評価してあげることができる。(→モチベーション・アップ)



カード革命 各メニュー画面1~2

- (上) マスター管理

各種情報を登録するメニュー

生徒情報・教師情報・ フォロー予定・
ポイント設定・メッセージ設定



- (下) 入退室管理

入退室やポイントを管理する
メニュー

入室待機・入退室状況(カレンダー)・
入退室一覧・入退室状況(一覧・グラフ)・
ポイント詳細(加点・減点など)



カード革命Ⅱ 各メニュー画面3



- 実績入力

各種成績やフォローの対応状況
を入力するメニュー





他社製品との比較（他社）

● 他社 磁気カード（リライトカード）タイプ

（メリット）

- ✓ カードを見ればポイントがわかる

（デメリット）

- ✓ 磁気カードの読み取り、書き込みに時間がかかり、生徒入れ替え時に「渋滞」が発生しやすい。
- ✓ 高価格である（50万～70万円）。読み取り機のメンテが必要。
- ✓ ロゴを入れたり、オリジナルのカードを作るのに、1000枚単位で購入しなければならない。（無駄なコストがかかる場合がある）
- ✓ 他社磁気カードの単価は1枚あたり最低でも200円以上
- ✓ 月々のランニングコストがかかる場合も多い。
- ✓ 機能面でメールとポイント機能に絞られているものが多い



他社製品との比較（カード革命）

● 「カード革命Ⅱ」バーコードタイプ

（メリット）

- ✓ 入退室時には、バーコードをピッとするだけで、スムーズな入れ替えが可能。（10分で50人以上の入れ替えも十分可能）
- ✓ 他社製品の約半額で導入でき、カード単価も1枚あたり130円。
- ✓ 月額使用料などのランニングコストが一切かからない。
- ✓ カードや画面もすべてオリジナルでデザインでき、独自性を強調できる。
- ✓ メールやポイント機能の他に、充実した成績管理機能や、顧客管理機能も装備している。また、35種類もの帳票やグラフを印刷できる。
- ✓ 高級感のある「無料体験カード」や「合格宣言カード」、「講習カード」など、「販促ツール」として生徒獲得のための積極的な活用ができる。

（デメリット）

- ✓ カードにポイント表示できない。（入室時にモニターで確認できる）

各種 詳細画面 1



● (上)生徒情報登録

ユーザー設定項目が5項目ありますので、自由にカスタマイズできます。
また、各項目ラベルも設定ファイルを変更することにより、変えることができます。



● (下)ポイント設定

※「ラッキーカード」とは「大当たり」ポイントです。確率とポイントを指定して〇〇回に1回の割合で大当たりが出せます。

各種 詳細画面 2



- (上)メッセージ設定
- 顧客(生徒)・スタッフ(講師)別に、入室・退室・誕生日などの各場面におけるメッセージを登録します。



- (下)個別ポイント追加

※入退室ポイントの他に、独自にポイントを与えることができます。もちろんマイナスポイントで減点も可能。

各種 詳細画面 3



日時	ポイント数	備考
10/11/23 10:41:38	10010	10010
10/11/23 10:44:58	10010	10010
10/11/23 10:48:06	10010	10010
10/11/23 10:50:11	10010	10010
10/11/23 10:52:51	10010	10010
10/11/23 10:57:39	10010	10010
10/11/23 10:58:03	10010	10010
10/11/23 10:59:03	10010	10010
10/11/23 11:00:21	10010	10010
10/11/23 11:02:21	10010	10010
10/11/23 11:04:21	10010	10010
10/11/23 11:06:21	10010	10010
10/11/23 11:08:21	10010	10010
10/11/23 11:10:21	10010	10010
10/11/23 11:12:21	10010	10010
10/11/23 11:14:21	10010	10010
10/11/23 11:16:21	10010	10010
10/11/23 11:18:21	10010	10010
10/11/23 11:20:21	10010	10010
10/11/23 11:22:21	10010	10010
10/11/23 11:24:21	10010	10010
10/11/23 11:26:21	10010	10010
10/11/23 11:28:21	10010	10010
10/11/23 11:30:21	10010	10010
10/11/23 11:32:21	10010	10010
10/11/23 11:34:21	10010	10010
10/11/23 11:36:21	10010	10010
10/11/23 11:38:21	10010	10010
10/11/23 11:40:21	10010	10010
10/11/23 11:42:21	10010	10010
10/11/23 11:44:21	10010	10010
10/11/23 11:46:21	10010	10010
10/11/23 11:48:21	10010	10010
10/11/23 11:50:21	10010	10010
10/11/23 11:52:21	10010	10010
10/11/23 11:54:21	10010	10010
10/11/23 11:56:21	10010	10010
10/11/23 11:58:21	10010	10010
10/11/23 12:00:21	10010	10010

- (上)ポイント履歴一覧

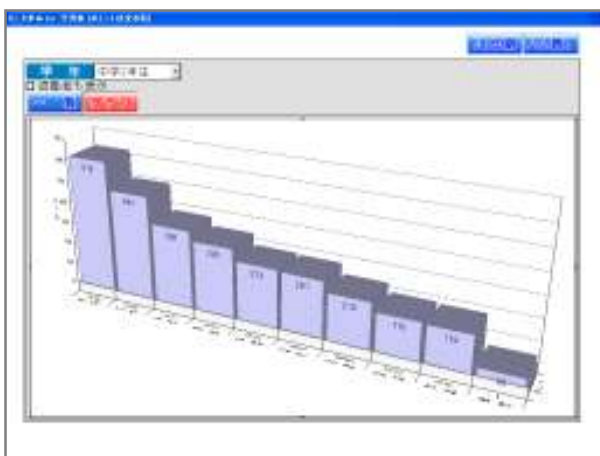

- (下)ポイント数グラフ表示

※一覧・グラフともに印刷可能

各種 詳細画面 4



- (上)入退室履歴カレンダー



- (下)顧客フォロー予定設定
※入会登録をした生徒は、いつどのタイミングで、御礼のレターを出すのか、面談するのかなど、フォロー予定を設定しておく、自動で、すべてのフォロー予定がカレンダー表示されます。

各種 詳細画面 5



- (上)待機画面デザイン

※テキスト、メッセージ、写真、図形、ロゴなど思いのままに配置させ、貴塾オリジナルの待機画面をデザインできます。

- (下)カードデザイン画面

※カードのデザインも同様に全く自由に作成できます。さらに塾生証だけでなく、講師証、講習カードなど、用途に応じて好きなだけカードを作成できます。

カードデザイン見本

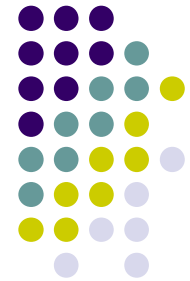

氏名	大塚 真帆		平成04年04月02日生									
住所	八幡市八幡三本橋60-5											
交付	平成17年10月07日	100010										
<p>夢が実現する日まで有効!</p> <p>免許の 取得等</p> <p>通10時間以上の自宅学習 講習会に参加し実力をアップする 日々、正直に、素直に学園に励む</p>		<p>通塾 免許 証</p>	<p>全国自動車 向上委員会</p>									
性別	女			<table border="1"> <tr> <td>コース</td> <td>特進 コース</td> <td>進学 コース</td> <td>標準 コース</td> <td>個別 コース</td> </tr> <tr> <td></td> <td>-</td> <td>◎</td> <td>-</td> <td>-</td> </tr> </table>	コース	特進 コース	進学 コース	標準 コース	個別 コース		-	◎
コース	特進 コース	進学 コース	標準 コース	個別 コース								
	-	◎	-	-								

講師証	
コード	200303
名前	近藤 真弓
生年月日	昭和46年04月13日
登録日	平成17年02月24日
<p>(有)ビスブレイン</p> <p>〒614-8093 京都府八幡市八幡三本橋60-5 TEL:075-983-6050 FAX:075-983-5990 E-Mail: info@card-kakumei.com</p>	

大塚 真帆 の

合格宣言!

私は、第1志望校である

に合格することを宣言します!

ようこそ! ブレイン学園へ!	
Welcome Card	
生徒名	大塚 真帆
コード	000159
生年月日	平成04年05月22日
性別	女
<p>ブレイン学園</p> <p>名古屋市港区七反野1-2202 TEL:052-302-4407 FAX:052-303-8245 E-Mail: cardkakumei@yahoo.co.jp http://www.card-kakumei.com</p>	

おさらい

カード革命Ⅱ ココがスゴイ！ その1



なんと！ハイクオリティーのカードがあなたのインクジェットプリンタで一枚130円＋インク代で制作可能なんです！



カードデザインはもちろん待ち受け画面や入室退室画面も貴塾オリジナルのデザインで自由に作れます！！



メール送信先は、3カ所のうち2カ所は入退室メール送信に使えます。(例：お母さん＋おじいちゃん など) NEW



顧客フォロー管理では、これまで行き当たりばったりであった見込み客フォローや、新規顧客フォローをシステム化することができ、的確に実行できます。

おさらい

カード革命Ⅱ ココがスゴイ！ その2



通常の入退室ポイントのほかに誕生日ポイント・入会ポイント・大当たりラッキーポイントなどを設定できます。

さらに、「皆勤賞」・「宿題がんばったDE賞」・「定期テスト20点アップ賞」・「お友達紹介サンキュー賞」・「漢検合格賞」などなど、一人ひとりの生徒に個別にポイントを与えることができ、工夫次第で様々な形で生徒にモチベーションを与えることができます。



生徒用、講師用の入退室画面では貴塾独自の共通メッセージを表示させる事ができます。



講師用のカードを使って出退勤の管理もできます。講師の方が、講師証(IDカード)をつけている姿は保護者の方が見られても好印象を与えることができます。

おさらい

カード革命Ⅱ ココがスゴイ！ その3



入退室メールのほかに、保護者に向けて様々な案内などを一斉にメール送信でき、コミュニケーションを密にとる事ができます。もちろん、対象を絞り込んでメール送信する事も可能です。さらに、生徒や保護者または、講師の方に個別にメールを送信する事ができ、連絡ツールとしても活用する事ができます。



安価でカード発行できるので、会員証のみならず、外部募集やイベント時募集・お友達紹介キャンペーンなど、積極的に仕掛けられる、強力な「販促ツール」としても使えます！





複数教室のデータを統合管理することもできます。 **NEW**

2006年2月1日 New Release

カード革命Ⅱ 導入価格表



分類	商品名	備考	価格
システム本体 (必須)	カード革命 システムパッケージ (1st ライセンス)	<ul style="list-style-type: none"> ・システムCD-ROM ・USB プロテクトキー ・専用カードシート40シート (カード80名分付属) 	298,000円
追加ライセンス	カード革命を2台分以上導入の場合 (2セット目以降)	<ul style="list-style-type: none"> ・システムCD-ROM ・USB プロテクトキー ※専用カードシートは 付属しません。	198,000円
バーコードリーダー (必須)	Metrologic社製 レーザー式バーコードスキャナー (CCDリーダーも使用可能。 代用品をお持ちの場合は不要) 	レーザー自動発行機能 専用スタンド付属 固定／ハンディ 両用可能 (※定価62,790円)	49,800円
インクジェットプリンタ (複合機は不可)	持参品	コピー&FAXの複合機は動作保証致しません。	—
アクセサリ (随時注文)	専用カードフォルダ (ご希望の場合)	透明・ファスナータイプ 50枚単位で注文	@100円
	専用リール式カードクリップ (ご希望の場合)	 90cmまで伸ばせます	@290円～



動作条件

- OS: Windows XP (98、Me、Vistaは非対応)
- メモリ: 256MB以上 (512MB以上推奨)
- ハードディスク: 10GB以上の空き領域
- モニタ解像度: 1024 × 768以上
- 通信回線: ADSL、FTTH等の常時接続、および
ケーブルによる回線接続

※無線LANでは安定したメール送信が行えない場合があります。



お申込み・お問い合わせ



有限会社 ビズブレイン

➤ 京都サポートセンター

〒614-8093 京都府八幡市八幡三本橋60-5

TEL: 075-983-6050 FAX: 075-983-5990

E-mail: support@card-kakumei.com (担当: 岡本)

ホームページ: <http://www.card-kakumei.com>